SERIE Q, GIETIJZER

TECHNISCHE SPECIFICATIE
- Wiel: massief gietijzer, blauw gelakt
- Temperatuurbereik: -30° C tot +120° C

EIGENSCHAPPEN
Het harde, bol gedraaide loopvlak, zorgt voor zeer lage rolweerstand op gladde vloeren. Loopvlak is bestand tegen scherpe materialen zoals glas, metalen krullen e.d. Zeer hoog draagvermogen, slijtvast en schokbestendig.

TOEPASSING
Transport op vloeren vervuild met scherpe materialen.

LOSSE WIELEN

KOGELLAGER

100	30	15	35	11,5	30	30	45	500	**1000**
130	40	15	35	12,2	37	40	50	700	**1001**
150	38	20	47	14,5	37	38	60	1000	**1003**
150	55	20	47	14,5	54	55	63	1200	**1002**
175	48	25	52	15,5	47	48	67	1200	**1004**
200	50	25	52	17	56	60	69	1500	**1005**

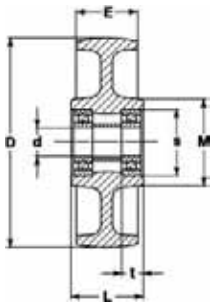

GLIJLAGER

80	30	12	40	26	250	**1009**
100	30	15	40	28	500	**1010**
130	40	15	50	40	700	**1011**
150	55	20	60	50	1200	**1012**
200	50	25	60	48	1500	**1015**

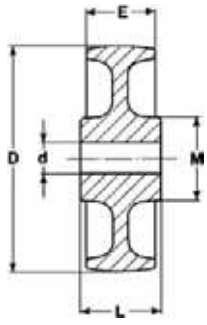

KIJK OP HET UITKLAPOVERZICHT VOOR UITLEG OVER ICONEN EN PLAATBEVESTIGINGEN

SERIE Q, GIETIJZER + E70

Zeer zwaar transport
Wielen: blz. 122 - Gaffels: blz. 12

TECHNISCHE SPECIFICATIE
- Wiel: massief gietijzer, blauw gelakt
- Temperatuurbereik: -30° C tot +80° C

Niet geschikt voor rem.

ZWENKWIELEN MET PLAATBEVESTIGING

KOGELLAGER

100	30	15	145	105x85	80x60	8	40	40	300	**6020**
130	40	15	174	135x110	105x80	10	50	50	500	**6021**
150	38	20	195	135x110	105x80	10	55	50	500	**6023**
150	55	20	202	135x110	105x80	12	65	60	1000	**6022**
175	48	25	239	135x110	105x80	12	70	60	1000	**6024**
200	50	25	251	135x110	105x80	12	70	60	1000	**6025**

GLIJLAGER

100	30	15	145	105x85	80x60	8	40	40	300	**6030**
130	40	15	174	135x110	105x80	10	50	50	500	**6031**
150	55	20	202	135x110	105x80	12	65	60	1000	**6032**
200	50	25	251	135x110	105x80	12	70	60	1000	**6035**

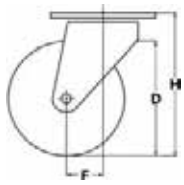

BOKWIELEN MET PLAATBEVESTIGING

KOGELLAGER

100	30	15	145	105x85	80x60	8	40	300	**6040**
130	40	15	174	135x110	105x80	10	50	500	**6041**
150	38	20	195	135x110	105x80	10	50	500	**6043**
150	55	20	202	135x110	105x80	12	60	1000	**6042**
175	48	25	239	135x110	105x80	12	60	1000	**6044**
200	50	25	251	135x110	105x80	12	60	1000	**6045**

GLIJLAGER

100	30	15	145	105x85	80x60	8	40	300	**6050**
130	40	15	174	135x110	105x80	10	50	500	**6051**
150	55	20	202	135x110	105x80	12	60	1000	**6052**
200	50	25	251	135x110	105x80	12	60	1000	**6055**

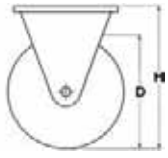

SERIE Q, GIETIJZER + P60

Zwaar transport
Wielen: blz. 122 - Gaffels: blz. 13

TECHNISCHE SPECIFICATIE
- Wiel: massief gietijzer, blauw gelakt
- Temperatuurbereik: -30° C tot +80° C

EIGENSCHAPPEN
Het harde, bol gedraaide loopvlak, zorgt voor zeer lage rolweerstand op gladde vloeren. Loopvlak is bestand tegen scherpe materialen zoals glas, metalen krullen e.d. Zeer hoog draagvermogen, slijtvast en schokbestendig.

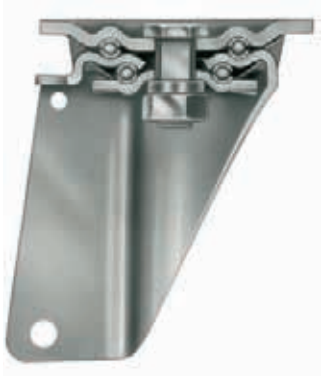

Niet geschikt voor rem.

ZWENKWIELEN MET PLAATBEVESTIGING

KOGELLAGER

100	30	15	138	105x85	80x60	8	42	50	450	**1060**
100	30	15	139	135x110	105x80	10	42	50	450	**1061**
130	40	15	167	135x110	105x80	10	42	50	450	**1061/1**
150	38	20	203	135x110	105x80	12	64	60	850	**1063**
150	55	20	203	135x110	105x80	12	64	60	850	**1062**
175	48	25	238	135x110	105x80	12	66	60	850	**1064**
200	50	25	250	135x110	105x80	12	66	60	850	**1065**

GLIJLAGER

80	30	12	128	105x85	80x60	8	42	50	250	**1068**
100	30	15	138	105x85	80x60	8	42	50	450	**1070**
100	30	15	139	135x110	105x80	10	42	50	450	**1071**
130	40	15	167	135x110	105x80	10	42	50	450	**1071/1**
150	55	20	203	135x110	105x80	12	64	60	850	**1072**
200	50	25	250	135x110	105x80	12	66	60	850	**1075**

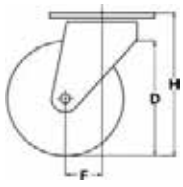

BOKWIELEN MET PLAATBEVESTIGING

KOGELLAGER

100	30	15	138	105x85	80x60	8	50	450	**1080**
100	30	15	139	135x110	105x80	10	50	450	**1081**
130	40	15	167	135x110	105x80	10	50	450	**1081/1**
150	38	20	203	135x110	105x80	12	60	850	**1083**
150	55	20	203	135x110	105x80	12	60	850	**1082**
175	48	25	238	135x110	105x80	12	60	850	**1084**
200	50	25	250	135x110	105x80	12	60	850	**1085**

GLIJLAGER

80	30	12	128	105x85	80x60	8	50	250	**1088**
100	30	15	138	105x85	80x60	8	50	450	**1090**
100	30	15	139	135x110	105x80	10	50	450	**1091**
130	40	15	167	135x110	105x80	10	50	450	**1091/1**
150	55	20	203	135x110	105x80	12	60	850	**1092**
200	50	25	250	135x110	105x80	12	60	850	**1095**

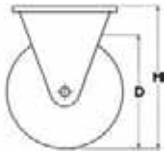

KIJK OP HET UITKLAPOVERZICHT VOOR UITLEG OVER ICONEN EN PLAATBEVESTIGINGEN

SERIE SK

- Gietijzeren wielen, serie **SK**
- T.b.v. ovens leverbaar met **C3** lagers en hittebestendig vet
- Andere uitvoeringen in gietijzer of staal, op aanvraag

LOSSE WIELEN

KOGELLAGER

80	30	15	37	150	**5701150**
100	40	15	42	250	**5702150**
125	50	15	52	350	**5703150**
150	50	15	60	400	**5704150**
200	50	25	60	700	**5706250**

SERIE SK, MSK

- Staalgelaste zwenkvorken, serie **MZ** en bokvorken, serie **MB** voorzien van gietijzeren wiel **SK**
- Draaikrans voorzien van kogelbanen en aangeschroefde gaffel
- Vorken zijn GLANSVERZINKT

ZWENKWIELEN

KOGELLAGER

80	30	15	114	105x85	80x60	9	35	52	FV	150	**2200115**
100	40	15	134	105x85	80x60	9	35	52	FV	250	**2200215**
125	50	15	178	135x105	105x75	11	45	64	FV	350	**2200315**
150	50	15	210	135x105	105x75	11	45	64	FV	400	**2200415**
200	50	25	252	135x105	105x75	11	65	64	FV	700	**2200625**

BOKWIELEN

KOGELLAGER

80	30	15	114	110x85	80x60	9	52	150	**1200115**
100	40	15	134	110x85	80x60	9	52	250	**1200215**
125	50	15	178	135x110	105x75	11	64	350	**1200315**
150	50	15	210	135x110	105x75	11	64	400	**1200415**
200	50	25	252	135x110	105x75	11	64	700	**1200625**

VOOR GAFFELS ZIE PAGINA 197. **VOOR REM FV AAN HET ARTIKELNUMMER TOEVOEGEN.**

SERIE SK, SSK

Wielen: blz. 195 - Gaffels: blz. 198-199

- Staalgelaste zwenkvorken, serie **SZ** en bokvorken, serie **SB** voorzien van gietijzeren wiel **SK**
- Draaikrans voorzien van kogelbanen
- Vorken zijn standaard grijs hamerslag gespoten, verzinkte uitvoering op aanvraag

ZWENKWIELEN

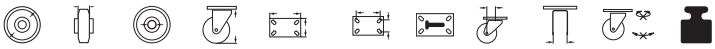

KOGELLAGER

80	30	15	108	90x90	72x72	9	35	41	FV	150	**2100115**
100	40	15	128	110x110	90x90	9	35	46	FV	250	**2100215**
125	50	15	157	130x130	105x105	11	45	56	FV	350	**2100315**
150	50	15	181	130x130	105x105	11	45	64	FV	400	**2100415**
200	50	25	241	150x150	125x125	11	65	64	FV	700	**2100625**

BOKWIELEN

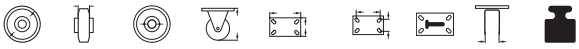

KOGELLAGER

80	30	15	108	90x90	72x72	9	41	150	**1100115**
100	40	15	128	110x110	90x90	9	46	250	**1100215**
125	50	15	157	130x130	105x105	11	56	350	**1100315**
150	50	15	181	130x130	105x105	11	64	400	**1100415**
200	50	25	241	150x150	125x125	11	64	700	**1100625**

SERIE SK, SD SK

Wielen: blz. 195 - Gaffels: blz. 202-203

- Staalgelaste dubbele zwenkvorken, serie **SDZ** en dubbele bokvorken, serie **SDB** voorzien van gietijzeren wielen **SK**
- Draaikrans voorzien van kogelbanen
- Vorken zijn standaard grijs hamerslag gespoten, verzinkte uitvoering op aanvraag

ZWENKWIELEN

KOGELLAGER

150	50	15	212	170x150	135x115	13	65	64+64	800	**2500415**
200	50	25	270	180x180	145x145	13	75	64+64	1400	**2500625**

BOKWIELEN

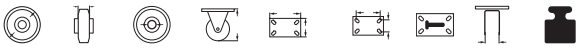

KOGELLAGER

150	50	15	212	180x170	135x115	13	64+64	800	**1500415**
200	50	25	270	180x180	145x145	13	64+64	1400	**1500625**

VOOR REM FV AAN HET ARTIKELNUMMER TOEVOEGEN.

Zo bereikt u D&M Holland

TELEFOON: (075) 615 88 36
voor advies, bestellingen,
vragen en opmerkingen

FAX: (075) 670 07 19
voor bestellingen

TELEFOON: (075) 653 19 13
voor technisch advies

E-MAIL: info@dm-holland.nl
voor advies, vragen en opmerkingen

INTERNET: www.dm-holland.nl
voor algemene en productinformatie

BEZOEKADRES:
D&M Holland BV Zaandam
Zuiddijk 394
1505 HE Zaandam

POSTADRES:
D&M Holland BV
Postbus 184
1500 ED Zaandam

PRODUCTIE ENGINEERING:
D&M Holland BV Boxtel
Ladonkseweg 3
5281 RN Boxtel

CATALOGUS 0708 D&M HOLLAND 2e druk

D&M HOLLAND
WHEEL AND CASTOR SYSTEMS